



## บันทึกข้อความ

ส่วนราชการ โรงพยาบาลพนัสนิคม ภารกิจด้านอำนวยการ กลุ่มงานพัสดุ โทร. ๐ ๓๘๕๖ ๐๓๐๕

ที่ ขบ ๐๐๓๓.๓๐๑.๒/ -

วันที่ ๒๐ มีนาคม ๒๕๖๗

เรื่อง พิจารณาลงนามกรอบแนวทางปฏิบัติเกี่ยวกับการยืมพัสดุประเภทใช้คงรูปและการยืมพัสดุประเภทใช้สิ้นเปลืองของ และเผยแพร่ป้านเว็บไซต์ของ โรงพยาบาลพนัสนิคม

เรียน ผู้อำนวยการโรงพยาบาลพนัสนิคม

ตามแบบสำรวจหลักฐานเชิงประจักษ์ (Evidence-Based Integrity and Transparency Assessment :EITA )การประเมินคุณธรรมและความโปร่งใสในการดำเนินงานของหน่วยงานในสังกัดสำนักงานปลัดกระทรวงสาธารณสุข ประจำปีงบประมาณ พ.ศ. ๒๕๖๗ ตามตัวชี้วัดที่ ๖ การใช้ทรัพย์สินของราชการ หน่วยงานจะต้องจัดทำแนวทางปฏิบัติเกี่ยวกับการใช้ทรัพย์สินของราชการที่ถูกต้อง เพื่อให้บุคลากรภายในหน่วยงานได้รับทราบและนำไปปฏิบัติ รวมถึงหน่วยงานจะต้องมีการกำกับดูแลและตรวจสอบการใช้ทรัพย์สินของราชการของหน่วยงาน เพื่อเป็นการส่งเสริมมาตรการป้องกันการทุจริตและผลประโยชน์ทับซ้อนในการใช้ทรัพย์สินของราชการ และการขอยืมทรัพย์สินของเจ้าหน้าที่รัฐอันเป็นสาเหตุหนึ่งของการทุจริตและประพฤติมิชอบ รวมถึงการขัดกันระหว่างประโยชน์ส่วนบุคคลกับประโยชน์ส่วนรวมในการใช้ทรัพย์สินของราชการ และการขอยืมทรัพย์สินของเจ้าหน้าที่รัฐ ตามระเบียบกระทรวงการคลังว่าด้วยการจัดซื้อจัดจ้างและการบริหารพัสดุภาครัฐ พ.ศ. ๒๕๖๐ ที่ระบุถึงการให้ยืมหรือนำพัสดุไปใช้ในกิจการซึ่งมิใช่เพื่อประโยชน์ของทางราชการนั้นจะกระทำมิได้ การยืมพัสดุประเภทใช้คงรูปและการยืมพัสดุประเภทใช้สิ้นเปลือง ผู้ยืมต้องทำหลักฐานการยืมเป็นลายลักษณ์อักษร แสดงเหตุผลและกำหนดส่งคืน ตามหลักเกณฑ์วิธีการและแนวทางปฏิบัติเกี่ยวกับการยืม ดังนี้

๑. การยืมระหว่างหน่วยงานของรัฐ จะต้องได้รับอนุมัติจากหัวหน้าหน่วยงานของรัฐผู้ให้ยืม
๒. การให้บุคคลยืมใช้ภายในสถานที่ของหน่วยงานของรัฐเดียวกัน จะต้องได้รับอนุมัติจากหัวหน้าหน่วยงานซึ่งรับผิดชอบพัสดุนั้น แต่ถ้ายืมไปใช้นอกสถานที่ของหน่วยงานของรัฐจะต้องได้รับอนุมัติจากหัวหน้าหน่วยงานของรัฐ
๓. ผู้ยืมพัสดุประเภทใช้คงรูป จะต้องนำพัสดุนั้นมาส่งคืนให้ในสภาพที่ใช้การได้เรียบร้อย หากเกิดความชำรุดเสียหาย หรือใช้การไม่ได้ หรือสูญหายไป ให้ผู้ยืมจัดการแก้ไขซ่อมแซมให้คงสภาพเดิมโดยเสียค่าใช้จ่ายของตนเอง หรือขอใช้เป็นพัสดุประเภท ชนิด ขนาด ลักษณะและคุณภาพอย่างเดียวกัน หรือขอใช้เป็นเงินตามราคาที่เป็นอยู่ในขณะยืม
๔. การยืมพัสดุประเภทสิ้นเปลืองระหว่างหน่วยงานของรัฐให้กระทำได้เฉพาะเมื่อหน่วยงานของรัฐผู้ยืมมีความจำเป็นต้องใช้พัสดุนั้นเป็นการรีบด่วน จะดำเนินการจัดหาได้ไม่ทันการและหน่วยงานของรัฐผู้ให้ยืมมีพัสดุนั้น ๆ พอที่จะให้ยืมได้ โดยไม่เป็นการเสียหายแก่หน่วยงานของรัฐของตนและให้มีหลักฐานการยืมเป็นลายลักษณ์อักษร ทั้งนี้ โดยปกติหน่วยงานของรัฐผู้ยืมจะต้องจัดหาพัสดุ ประเภท ชนิด และปริมาณเช่นเดียวกันส่งคืนให้หน่วยงานของรัฐผู้ให้ยืม
๕. เมื่อครบกำหนดยืม ให้ผู้ยืมหรือผู้รับหน้าที่แทนมีหน้าที่ติดตามทวงพัสดุที่ให้ยืมไปคืนภายใน ๗ วัน นับแต่วันครบกำหนด

๒/จึงเรียน...

จึงเรียนมาเพื่อโปรดพิจารณาลงนามแนวทางปฏิบัติเกี่ยวกับการยืมพัสดุและอนุมัติให้เผยแพร่ทาง  
เว็บไซต์ [www.phanathos.go.th](http://www.phanathos.go.th) โรงพยาบาลพนัสนิคม เพื่อให้เป็นไปตามการประเมินคุณธรรมและความ  
โปร่งใสในการดำเนินงานของหน่วยงานภาครัฐ ( Integrity and Transparency Assessment : ITA ) ของ  
หน่วยงานรัฐ



(นางสาวเพชรมณี นาคโสภา)  
หัวหน้ากลุ่มงานพัสดุ

เรียน ผู้อำนวยการโรงพยาบาลพนัสนิคม  
เพื่อโปรดพิจารณาลงนามและ  
อนุมัติให้เผยแพร่



(นางสาววิลาสินี สัตยาทิตย์)  
รองผู้อำนวยการฝ่ายบริหาร

อนุมัติ



(นางชนิษฐา เจริญจรชัย)  
ผู้อำนวยการโรงพยาบาลพนัสนิคม

**หน่วยงานโรงพยาบาลพนสนิม**  
**ตามระเบียบกระทรวงการคลังว่าด้วยการจัดซื้อจัดจ้างและการบริหารพัสดุภาครัฐ พ.ศ. ๒๕๖๐**  
**ข้อ ๒๐๗ ถึงข้อ ๒๐๙ (การยืม)**

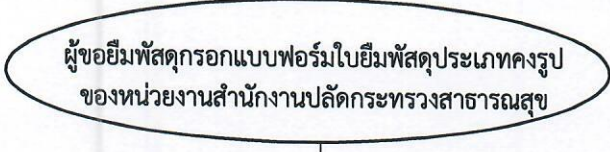
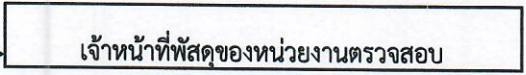
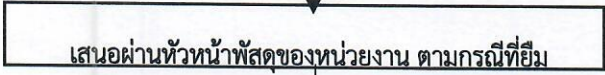
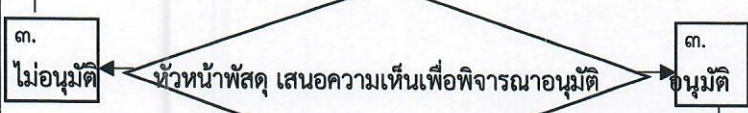
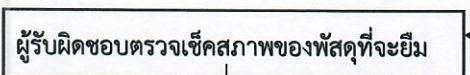
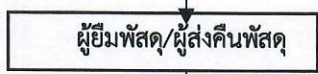
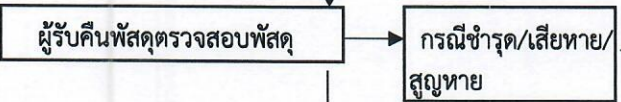
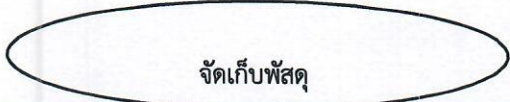
| ลำดับ | ผังกระบวนการงาน  | ระยะเวลา | ผู้รับผิดชอบ  |
|-------|--|----------|---|
| ๑     |     | ๑ วัน    | ๑. ผู้ยืมพัสดุ<br>๒. เจ้าหน้าที่พัสดุ   |
|       |     | ๑ วัน    | เจ้าหน้าที่พัสดุ  |
|       |     | ๑ วัน    | เจ้าหน้าที่พัสดุ  |
|       |  | ๑ วัน    | ๑. เจ้าหน้าที่พัสดุ<br>๒. หัวหน้าฝ่ายคลังและพัสดุ<br>๓. ผู้อำนวยการหรือผู้ได้รับมอบหมาย |
|       |   |          | ๑. ผู้ยืมพัสดุ<br>๒. ผู้รับผิดชอบพัสดุ  |
|       |   |          | ผู้ยืม/ผู้ส่งคืนพัสดุ   |
|       |   | ๑ วัน    | ผู้รับคืนพัสดุ (เจ้าหน้าที่พัสดุ)   |
|       |   | ๑ วัน    | ผู้รับคืนพัสดุ (เจ้าหน้าที่พัสดุ)   |

**ใบยืมพัสดุประเภทใช้คงรูป และพัสดุประเภทใช้สิ้นเปลืองของเจ้าหน้าที่รัฐ  
ของโรงพยาบาลพนัสนิคม**

หน่วยงาน.....

วันที่.....เดือน.....พ.ศ.....

ข้าพเจ้า.....ตำแหน่ง.....

กลุ่มงาน.....

หมายเลขโทรศัพท์.....

มีความประสงค์จะขอยืมพัสดุของ.....

วัตถุประสงค์เพื่อ.....

ตั้งแต่วันที่.....เดือน.....พ.ศ.....ถึงวันที่.....เดือน.....พ.ศ..... ดังนี้

| รายการ | จำนวน | ยี่ห้อ/รุ่น | หมายเลข<br>เครื่อง (serial<br>Number) | หมายเลข<br>ครุภัณฑ์ | ลักษณะพัสดุ<br>(สี/ขนาด) ถ้า<br>มี | อุปกรณ์<br>ประกอบ |
|--------|-------|-------------|---------------------------------------|---------------------|------------------------------------|-------------------|
|        |       |             |                                       |                     |                                    |                   |
|        |       |             |                                       |                     |                                    |                   |
|        |       |             |                                       |                     |                                    |                   |

**หมายเหตุ** หากกรอกรายการไม่เพียงพอให้เขียนในใบแนบ

ตามรายการที่ยืมข้างต้น ข้าพเจ้าจะดูแลรักษาเป็นอย่างดี และส่งคืนให้ในสภาพที่ใช้การได้เรียบร้อย หากเกิดการชำรุดหรือใช้การไม่ได้หรือสูญหายไป ข้าพเจ้าจะจัดการแก้ไขซ่อมแซมให้คงสภาพเดิมโดยเสียค่าใช้จ่ายเอง หรือขอใช้เป็นพัสดุประเภทชนิด ขนาด ลักษณะและคุณภาพอย่างเดียวกัน หรือขอใช้เป็นเงินตามราคาที่เป็นอยู่ในขณะยืม

ข้าพเจ้าขอรับผิดชอบโดยไม่มีเงื่อนไขใด ๆ ทั้งสิ้น ทั้งนี้ ข้าพเจ้าจะส่งคืนพัสดุ

ในวันที่ .....เดือน.....พ.ศ.....

ลงชื่อ.....ผู้ยืมพัสดุ  
(.....)

เสนอ ผ่านหัวหน้าเจ้าหน้าที่  ตรวจสอบแล้วโดย .....เจ้าหน้าที่

ยืมใช้ในหน่วยงานภายใน

ยืมใช้ภายนอกหน่วยงาน

ลงชื่อ.....หัวหน้าเจ้าหน้าที่  
(.....)

ลงชื่อ.....ผู้อนุมัติ  
(.....)

ตำแหน่ง.....

ได้ส่งพัสดุดีคืนแล้ว เมื่อวันที่ .....เดือน.....พ.ศ.....

ลงชื่อ.....ผู้ยืม/ผู้ส่งคืนพัสดุ  
(.....)

ได้รับพัสดุดีคืนแล้ว เมื่อวันที่ .....เดือน.....พ.ศ.....

ลงชื่อ.....ผู้รับคืนพัสดุ  
(.....)

**หมายเหตุ** เมื่อครบกำหนดยืม ให้ผู้อนุมัติให้ยืมหรือผู้รับหน้าที่แทนมีหน้าที่ติดตามทวงพัสดุที่ยืมไป คืนภายใน ๗ วัน นับแต่วันที่ครบกำหนด

แผนผังการยืมใช้พัสดุ  
โรงพยาบาลพนัสนิคม

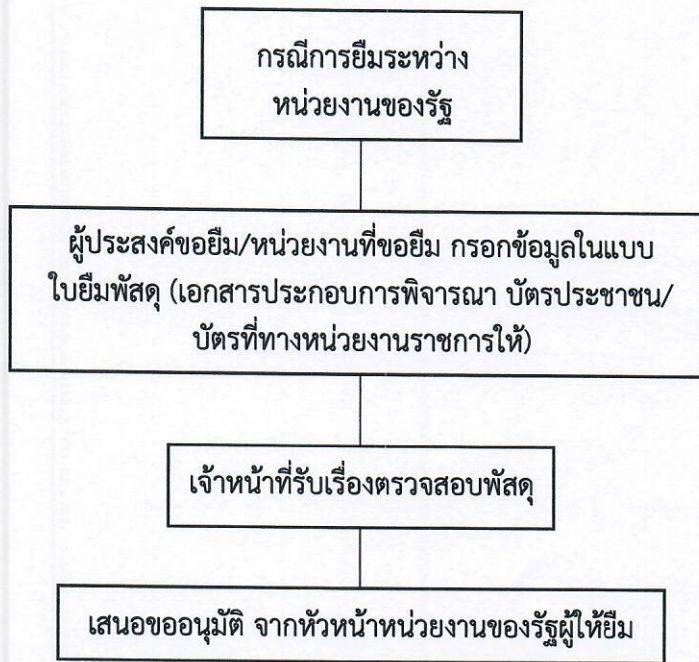

เมื่อครบกำหนดยืม ให้ผู้ยืมหรือผู้รับหน้าที่แทนมีหน้าที่ติดตามทางพัสดุ ที่ให้ยืมไปคืนภายใน ๗ วัน นับแต่วันครบกำหนด

หมายเหตุ นำพัสดุไปใช้ต้องส่งคืนภายในระยะเวลาที่กำหนดในสภาพที่ใช้การได้เรียบร้อยหากเกิดชำรุดเสียหายหรือใช้การ ไม่ได้หรือสูญหายไป ให้ผู้ยืมจัดการแก้ไขซ่อมแซมให้คงสภาพเดิม โดยค่าใช้จ่ายเป็นผู้ยืม หรือชดใช้เป็นพัสดุประเภท ชนิด ขนาด ลักษณะ และคุณภาพอย่างเดียวกัน หรือชดใช้เป็นเงินตามราคาที่เป็นอยู่ในขณะยืมตามหลักเกณฑ์ที่กระทรวงการคลังกำหนด

## แผนผังการยืมใช้พัสดุ โรงพยาบาลพนัสนิคม

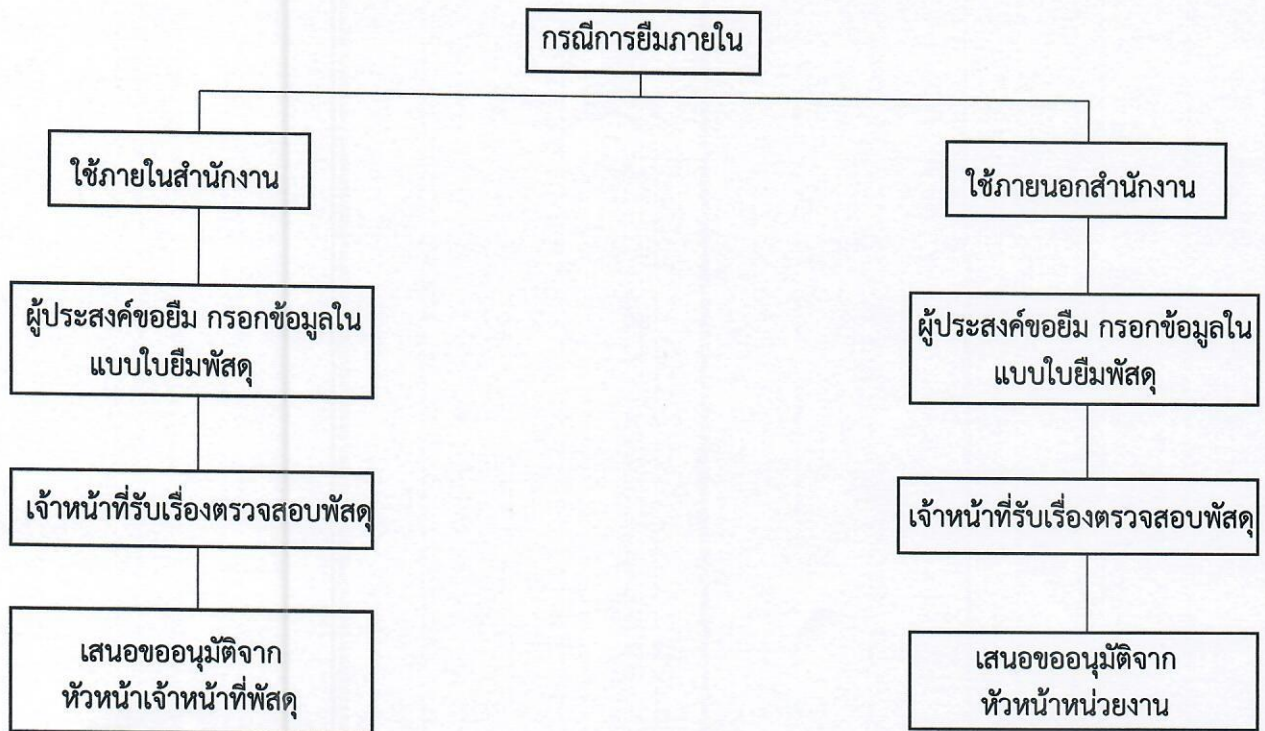

เมื่อครบกำหนดยืม ให้ผู้ยืมหรือผู้รับหน้าที่แทนมีหน้าที่ติดตามทวงพัสดุ ที่ให้ยืมไปคืนภายใน ๗ วัน นับแต่วันครบกำหนด

**หมายเหตุ** นำพัสดุไปใช้ต้องส่งคืนภายในระยะเวลาที่กำหนดในสภาพที่ใช้การได้เรียบร้อยหากเกิดชำรุดเสียหาย หรือใช้การไม่ได้ หรือสูญหายไป ให้ผู้ยืมจัดการแก้ไขซ่อมแซมให้คงสภาพเดิม โดยค่าใช้จ่ายเป็นผู้ยืม หรือชดใช้เป็นพัสดุประเภท ชนิด ขนาด ลักษณะ และคุณภาพอย่างเดียวกัน หรือชดใช้เป็นเงินตามราคาที่เป็นอยู่ในขณะยืม ตามหลักเกณฑ์ที่กระทรวงการคลังกำหนด